SOMMAIRE

FIRST ECO (EDITION ILE DE FRANCE) (NEWSLETTER) (20 octobre 2025)	Un consortium incluant l'Alsacien Soprema, l'Université de Strasbourg et le CNRS, basé à Paris, s'implique dans un projet de recherche européen sur les matériaux décarbonés	3
FIRST ECO (EDITION GRAND-EST ET BOURGOGNE FRANCHE-COMTE) (NEWSLETTER) (20 octobre 2025)	Un consortium incluant l'Alsacien Soprema, l'Université de Strasbourg et le CNRS, basé à Paris, s'implique dans un projet de recherche européen sur les matériaux décarbonés	4
LE MONITEUR.FR LA QUOTIDIENNE (20 octobre 2025)	Soprema va développer de nouveaux matériaux de construction biosourcés	5
DNA - DERNIERES NOUVELLES D'ALSACE (20 octobre 2025)	Soprema coordonne un projet de recherche européen sur les matériaux décarbonés	8
www.dna.fr (19 octobre 2025)	Soprema coordonne un projet de recherche européen sur les matériaux décarbonés	9
www.lalsace.fr (19 octobre 2025)	Soprema coordonne un projet de recherche européen sur les matériaux décarbonés	10
etancheiteinfo.fr (17 octobre 2025)	L'enveloppe du bâtiment au coeur du développement des nouveaux matériaux de construction biosourcés	11
LE MONITEUR.FR LA QUOTIDIENNE (17 octobre 2025)	Soprema va développer de nouveaux matériaux de construction biosourcés	12
www.lemoniteur.fr (16 octobre 2025)	Soprema va développer de nouveaux matériaux de construction biosourcés	14

PROFESSION RECYCLEUR (15 octobre 2025) Hibiscus, un projet européen pour verdir les matériaux du bâtiment 16

Presse écrite FRA

FIRST ECO (EDITION ILE DE FRANCE) (NEWSLETTER)

Edition : **20 octobre 2025 P.3**
Famille du média : **Médias professionnels**
Périodicité : **Quotidienne**
Audience : **N.C.**
Sujet du média : **Economie - Services**

Journaliste : **Adeline Dionisi**
Nombre de mots : **178**

Un consortium incluant l'Alsacien Soprema, l'Université de Strasbourg et le CNRS, basé à Paris, s'implique dans un projet de recherche européen sur les matériaux décarbonés

Soprema (Strasbourg, 67 ; 12.300 collab., 5,14Mds€ de CA 2024) est un groupe français spécialisé dans le domaine des solutions d'isolation et d'étanchéité des bâtiments. Il pilote un consortium incluant 11 partenaires européens, dont le CNRS (Paris, 75) et l'Université de Strasbourg, pour le développement du projet de R&D baptisé "Hibiscus". Ce dernier porte sur les matériaux décarbonés, avec l'objectif de réduire de 25% l'empreinte carbone par rapport aux matériaux actuellement sur le marché. dans ce cadre, cinq produits innovants pour l'enveloppe du bâtiment serviront de base de travail.

Sources : Les Dernières Nouvelles d'Alsace, 19/10/2025 // Etanchéité.Info, 17/10/2025, Adeline Dionisi // Synthèse : First ECO

(67) Bas-Rhin | (75) Paris | ISOLATION | ETANCHÉITÉ | TRANSFORMATION DE MINÉRAUX NON-MÉTALLIQUES | UNIVERSITÉ | ADMINISTRATION PUBLIQUE TERRITORIALE | PARTENARIAT | R&D | DÉVELOPPEMENT INTERNATIONAL | DÉMARCHE DÉVELOPPEMENT DURABLE

SOPREMA
UNIVERSITE DE STRASBOURG
CENTRE NATIONAL DE LA RECHERCHE SCIENTIFIQUE

1646 - CISION 3730100700506

Tous droits de reproduction et de représentation réservés au titulaire de droits de propriété intellectuelle. L'accès aux articles et le partage sont strictement limités aux utilisateurs autorisés.

Presse écrite FRA

FIRST ECO (EDITION GRAND-EST ET BOURGOGNE FRANCHE-COMTE) (NEWSLETTER)

Edition : **20 octobre 2025 P.2**
Famille du média : **Médias professionnels**
Périodicité : **Quotidienne**
Audience : **N.C.**
Sujet du média : **Economie - Services**

Journaliste : **Adeline Dionisi**
Nombre de mots : **178**

Un consortium incluant l'Alsacien Soprema, l'Université de Strasbourg et le CNRS, basé à Paris, s'implique dans un projet de recherche européen sur les matériaux décarbonés

Soprema (Strasbourg, 67 ; 12.300 collab., 5,14Mds€ de CA 2024) est un groupe français spécialisé dans le domaine des solutions d'isolation et d'étanchéité des bâtiments. Il pilote un consortium incluant 11 partenaires européens, dont le CNRS (Paris, 75) et l'Université de Strasbourg, pour le développement du projet de R&D baptisé "Hibiscus". Ce dernier porte sur les matériaux décarbonés, avec l'objectif de réduire de 25% l'empreinte carbone par rapport aux matériaux actuellement sur le marché. dans ce cadre, cinq produits innovants pour l'enveloppe du bâtiment serviront de base de travail.

Sources : Les Dernières Nouvelles d'Alsace, 19/10/2025 // Etanchéité.Info, 17/10/2025, Adeline Dionisi // Synthèse : First ECO

(67) Bas-Rhin | (75) Paris | ISOLATION | ETANCHÉITÉ | TRANSFORMATION DE MINÉRAUX NON-MÉTALLIQUES | UNIVERSITÉ | ADMINISTRATION PUBLIQUE TERRITORIALE | PARTENARIAT | R&D | DÉVELOPPEMENT INTERNATIONAL | DÉMARCHE DÉVELOPPEMENT DURABLE

SOPREMA
UNIVERSITE DE STRASBOURG
CENTRE NATIONAL DE LA RECHERCHE SCIENTIFIQUE

1646 - CISION 6730100700503

Tous droits de reproduction et de représentation réservés au titulaire de droits de propriété intellectuelle. L'accès aux articles et le partage sont strictement limités aux utilisateurs autorisés.

Presse écrite FRA

LE MONITEUR.FR LA QUOTIDIENNE

Edition : **20 octobre 2025 P.30-32**
Famille du média : **Médias professionnels**
Périodicité : **Quotidienne**
Audience : **N.C.**



Journaliste : **Anthony Denay**
Nombre de mots : **316**

Soprema va développer de nouveaux matériaux de construction biosourcés

Anthony Denay October 16, 2025

Le spécialiste de l'étanchéité et de l'isolation s'est entouré de onze partenaires pour son projet européen de recherche & développement Hibiscus, qui vise à limiter la dépendance aux énergies fossiles en se concentrant sur les biosourcés.

Anthony Denay
Publié le 16 octobre 2025 à 12h02

Réservé aux abonnés

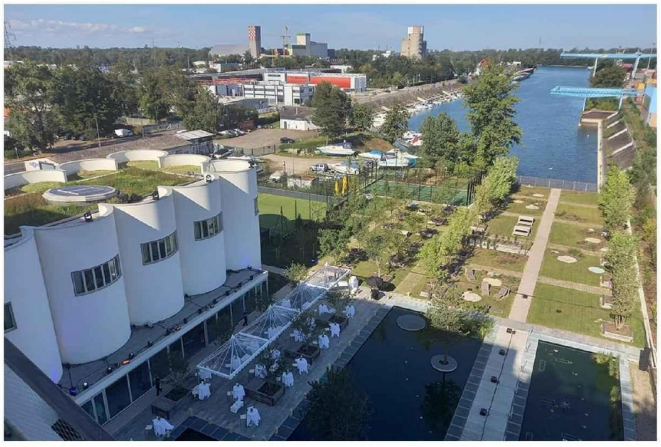

Christian Robischon
Siège mondial de Soprema à Strasbourg (vue sur le Rhin)

1646 - CISION 3930100700524

Tous droits de reproduction et de représentation réservés au titulaire de droits de propriété intellectuelle. L'accès aux articles et le partage sont strictement limités aux utilisateurs autorisés.

Hibiscus : derrière ce nom de plante aux propriétés pour la santé éprouvées, apparaissent les contours du nouveau projet de Soprema. Son objectif ? Développer de nouveaux matériaux de construction biosourcés afin de réduire la dépendance aux ressources fossiles et ainsi contribuer aux objectifs fixés par le « Green Deal » (Pacte vert pour l'Europe) dans le cadre de la stratégie globale de bio-économie fixée par l'Union européenne (UE). **Le budget alloué pour y parvenir est de 9,2 millions d'euros, dont 7,5 millions financés en partie par le programme Horizon Europe de l'UE**.

Dans son cahier des charges, Hibiscus s'est vu assigner un certain nombre d'objectifs, comme garantir une réduction de l'empreinte carbone des produits Soprema en favorisant l'économie circulaire, tout en maintenant des performances techniques conformes aux standards européens.

Un consortium de 11 acteurs européens

Soprema s'est entouré de onze partenaires européens issus d'horizons divers : **organismes de recherche et de technologie, PME et grands groupes industriels**. Y figurent quelques entreprises et organismes français, comme Bioeconomy of Change, le CNRS & l'Université de Strasbourg, ou encore le CSTB.

Cinq produits innovants biosourcés pour l'enveloppe du bâtiment vont être développés : deux solutions d'étanchéité de toiture et deux autres d'isolation thermique et acoustique, et une solution de menuiserie.

1646 - CISION 3930100700524
Tous droits de reproduction et de représentation réservés au titulaire de droits de propriété intellectuelle. L'accès aux articles et le partage sont strictement limités aux utilisateurs autorisés.

Pour Soprema, l'objectif est d'atteindre, grâce à ces innovations, **une réduction de 25% de son empreinte carbone à horizon 2029**, tout en conservant des performances techniques « équivalentes et conformes aux standards européens ».

1646 - CISION 3930100700524

Tous droits de reproduction et de représentation réservés au titulaire de droits de propriété intellectuelle. L'accès aux articles et le partage sont strictement limités aux utilisateurs autorisés.

Presse écrite FRA

DNA Dernières Nouvelles d'Alsace

Edition : **20 octobre 2025 P.9**

Famille du média : **PQR/PQD (Quotidiens régionaux)**

Périodicité : **Quotidienne**

Audience : **491000**



Journaliste : **-**

Nombre de mots : **207**

Bâtiment

Soprema coordonne un projet de recherche européen sur les matériaux décarbonés

Depuis le mois de septembre, pour contribuer aux objectifs du Pacte vert pour l'Europe, qui doit permettre à l'Union européenne d'atteindre la neutralité carbone à l'horizon 2050, un consortium piloté par le groupe Soprema, basé à Strasbourg, et comprenant le CNRS et l'Université de Strasbourg, a engagé un projet de recherche et de développement portant sur cinq produits innovants biosourcés pour l'enveloppe du bâtiment.

Baptisé Hibiscus ce projet vise à atteindre d'ici quatre ans une réduction de 25 % de l'empreinte carbone par rapport aux matériaux actuellement sur le marché. Son budget se monte à 9,2 millions d'euros dont 7,5 millions cofinancés par le programme Horizon de la Commission européenne et le consortium privé Bio Based Industries.



Le projet de recherche et de développement porte sur cinq produits innovants biosourcés pour l'enveloppe du bâtiment. Photo Antonin Utz

Les neuf autres partenaires du consortium sont le pôle français BioEconomy for Change, les centres de recherche espagnols Leitat et Cellmat Technology, la start-up espagnole Indresmat, les instituts allemands Fraunhofer et IFEU, l'entreprise néerlandaise Kraton Chemical, l'université de Liège et le centre de recherche belge Vito.

1646 - CISION 4426000700508

Tous droits de reproduction et de représentation réservés au titulaire de droits de propriété intellectuelle. L'accès aux articles et le partage sont strictement limités aux utilisateurs autorisés.

Web FRA

DNA DERNIÈRES NOUVELLES D'ALSACE

www.dna.fr

Famille du média : **PQR/PQD (Quotidiens régionaux)**
Audience : **1170848**
Sujet du média : **Actualités-Infos Générales**

19 Octobre 2025
Journalistes : **-**
Nombre de mots : **201**

Visualiser l'article

Soprema coordonne un projet de recherche européen sur les matériaux décarbonés



Le projet de recherche et de développement porte sur cinq produits innovants biosourcés pour l'enveloppe du bâtiment. Photo Antonin Utz

Depuis le mois de septembre, pour contribuer aux objectifs du Pacte vert pour l'Europe, qui doit permettre à l'Union européenne d'atteindre la neutralité carbone à l'horizon 2050 , un consortium piloté par le groupe Soprema, basé à Strasbourg , et comprenant le CNRS et l'Université de Strasbourg, a engagé un projet de recherche et de développement portant sur cinq produits innovants biosourcés pour l'enveloppe du bâtiment.

Baptisé Hibiscus ce projet vise à atteindre d'ici quatre ans une réduction de 25 % de l'empreinte carbone par rapport aux matériaux actuellement sur le marché. Son budget se monte à 9,2 millions d'euros dont 7,5 millions cofinancés par le programme Horizon de la Commission européenne et le consortium privé Bio Based Industries.

Les neuf autres partenaires du consortium sont le pôle français BioEconomy for Change, les centres de recherche espagnols Leitat et Cellmat Technology, la start-up espagnole Indresmat, les instituts allemands Fraunhofer et IFEU, l'entreprise néerlandaise Kraton Chemical, l'université de Liège et le centre de recherche belge Vito.

0ksWLyhnSfos-D-iu1GJx2uezVZ3S4mFvDgj35nUP4iRTcdDiFco2p7AhJZ5shjpeXRUO-BeJABIYezWlhHXHqTFE3pc1Bt0KOH2cmUF-5z4ZmY4

1646 - CISION 373669090

Tous droits de reproduction et de représentation réservés au titulaire de droits de propriété intellectuelle. L'accès aux articles et le partage sont strictement limités aux utilisateurs autorisés.

Web FRA

L'ALSACE

Famille du média : **PQR/PQD (Quotidiens régionaux)**
Audience : **699515**
Sujet du média : **Actualités-Infos Générales**

19 Octobre 2025
Journalistes : **-**
Nombre de mots : **201**

www.lalsace.fr

Visualiser l'article

Soprema coordonne un projet de recherche européen sur les matériaux décarbonés



Le projet de recherche et de développement porte sur cinq produits innovants biosourcés pour l'enveloppe du bâtiment. Photo Antonin Utz

Depuis le mois de septembre, pour contribuer aux objectifs du Pacte vert pour l'Europe, qui doit permettre à l'Union européenne d'atteindre la neutralité carbone à l'horizon 2050 , un consortium piloté par le groupe Soprema, basé à Strasbourg , et comprenant le CNRS et l'Université de Strasbourg, a engagé un projet de recherche et de développement portant sur cinq produits innovants biosourcés pour l'enveloppe du bâtiment.

Baptisé Hibiscus ce projet vise à atteindre d'ici quatre ans une réduction de 25 % de l'empreinte carbone par rapport aux matériaux actuellement sur le marché. Son budget se monte à 9,2 millions d'euros dont 7,5 millions cofinancés par le programme Horizon de la Commission européenne et le consortium privé Bio Based Industries.

Les neuf autres partenaires du consortium sont le pôle français BioEconomy for Change, les centres de recherche espagnols Leitat et Cellmat Technology, la start-up espagnole Indresmat, les instituts allemands Fraunhofer et IFEU, l'entreprise néerlandaise Kraton Chemical, l'université de Liège et le centre de recherche belge Vito.

02g12WZabwacwGn1nKo6aPzSfzPlRk3Klci-S2mrE9ShToeEEDprSx8Rh5fd4ygJV0rCne9tcCCNTmo7BWLEfLOkgN1T6s03tuRFxz5fQgQYjVm

1646 - CISION 373669092

Tous droits de reproduction et de représentation réservés au titulaire de droits de propriété intellectuelle. L'accès aux articles et le partage sont strictement limités aux utilisateurs autorisés.

Web FRA

Étanchéité.INFO

etancheiteinfo.fr

Famille du média : **Médias professionnels**
Audience : **3275**
Sujet du média : **BTP - Immobilier - Architecture**

17 Octobre 2025
Journalistes :
DIONISI/ADELINE
Nombre de mots : **247**

Visualiser l'article

L'enveloppe du bâtiment au coeur du développement des nouveaux matériaux de construction biosourcés



Le projet européen Hibiscus a été lancé en septembre dernier. Son objectif : réduire la dépendance du secteur aux ressources fossiles pour répondre aux différentes exigences de l'Union européenne en la matière.

Le groupe Soprema aura la charge de coordonner ses travaux avec ceux de onze partenaires européens* issus de la recherche, de l'industrie ou du monde des entreprises. " *Le projet ambitionne de démontrer l'efficacité des matériaux de construction biosourcés, la faisabilité et le potentiel de montée en échelle pour permettre à l'industrie de s'émanciper des solutions de construction à base de ressources fossiles* ", explique le groupe. Le tout en garantissant des performances techniques conformes aux standards européens.

Cinq produits innovants pour l'enveloppe du bâtiment ont été choisis comme base de travail : deux solutions d'étanchéité de toiture avec comme matières premières la chimie du pin et l'huile de cuisson recyclée), deux solutions d'isolation thermique et acoustique à base d'huiles végétales, de lignine et de glucides et une solution de menuiserie.

" *Ces innovations devraient permettre à l'horizon 2029 une réduction de 25 % de l'empreinte carbone par rapport aux matériaux actuellement sur le marché* ", espère Rémi Perrin, directeur R&D de Soprema.

* Bioeconomy for change (France), Cellmat Technologies (Espagne), le CNRS & l'Université de Strasbourg, le CSTB, Fraunhofer (Allemagne), l'Ifeu (Allemagne), Indresmat (Espagne), Kraton (Pays-Bas), Leitat (Espagne), l'Université de Liège (Belgique) et Vito (Belgique)

1646 - CISION 373655788

Tous droits de reproduction et de représentation réservés au titulaire de droits de propriété intellectuelle.
L'accès aux articles et le partage sont strictement limités aux utilisateurs autorisés.

Presse écrite FRA

LE MONITEUR.FR LA QUOTIDIENNE

Edition : **17 octobre 2025 P.19-20**
Famille du média : **Médias professionnels**
Périodicité : **Quotidienne**
Audience : **N.C.**



Journaliste : **Anthony Denay**
Nombre de mots : **309**

Soprema va développer de nouveaux matériaux de construction biosourcés

Anthony Denay October 16, 2025

Le spécialiste de l'étanchéité et de l'isolation s'est entouré de onze partenaires pour son projet européen de recherche & développement Hibiscus, qui vise à limiter la dépendance aux énergies fossiles en se concentrant sur les biosourcés.

Anthony Denay

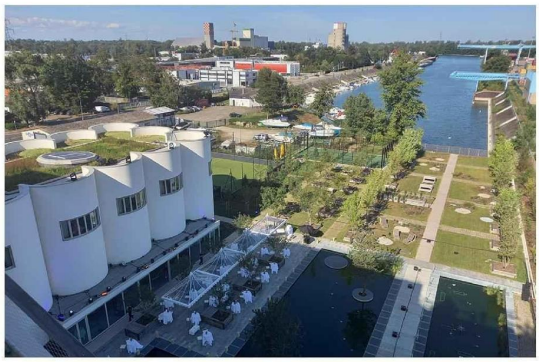

Christian Robischon
Siège mondial de Soprema à Strasbourg (vue sur le Rhin)

Hibiscus : derrière ce nom de plante aux propriétés pour la santé éprouvées, apparaissent les contours du nouveau projet de Soprema. Son objectif ? Développer de nouveaux matériaux de construction biosourcés afin de réduire la dépendance aux ressources fossiles et ainsi contribuer aux objectifs fixés par le « Green Deal » (Pacte vert pour l'Europe) dans le cadre de la stratégie globale de bio-économie fixée par l'Union européenne (UE). **Le budget alloué pour y parvenir est de 9,2 millions d'euros, dont 7,5 millions financés en partie par le programme Horizon Europe de l'UE**.

Dans son cahier des charges, Hibiscus s'est vu assigner un certain nombre d'objectifs, comme garantir une réduction de l'empreinte carbone des produits Soprema en favorisant l'économie circulaire, tout en maintenant des performances techniques conformes aux standards européens.

Un consortium de 11 acteurs européens

Soprema s'est entouré de onze partenaires européens issus d'horizons divers : **organismes de recherche et de technologie, PME et grands groupes industriels**. Y figurent quelques entreprises et organismes français, comme Bioeconomy of Change, le CNRS &

1646 - CISION 3654999600504

Tous droits de reproduction et de représentation réservés au titulaire de droits de propriété intellectuelle. L'accès aux articles et le partage sont strictement limités aux utilisateurs autorisés.

l'Université de Strasbourg, ou encore le CSTB.

Cinq produits innovants biosourcés pour l'enveloppe du bâtiment vont être développés : deux solutions d'étanchéité de toiture et deux autres d'isolation thermique et acoustique, et une solution de menuiserie.

Pour Soprema, l'objectif est d'atteindre, grâce à ces innovations, **une réduction de 25% de son empreinte carbone à horizon 2029**, tout en conservant des performances techniques « équivalentes et conformes aux standards européens ».
Anthony Denay, Journaliste

1646 - CISION 3654999600504

Tous droits de reproduction et de représentation réservés au titulaire de droits de propriété intellectuelle. L'accès aux articles et le partage sont strictement limités aux utilisateurs autorisés.

Web FRA

LE MONITEUR.fr

www.lemoniteur.fr

Famille du média : **Médias professionnels**
Audience : **451826**
Sujet du média : **BTP - Immobilier - Architecture**

16 Octobre 2025
Journalistes : **Anthony Denay**
Nombre de mots : **301**

Visualiser l'article

Soprema va développer de nouveaux matériaux de construction biosourcés

Le spécialiste de l'étanchéité et de l'isolation s'est entouré de onze partenaires pour son projet européen de recherche & développement Hibiuscus, qui vise à limiter la dépendance aux énergies fossiles en se concentrant sur les biosourcés.

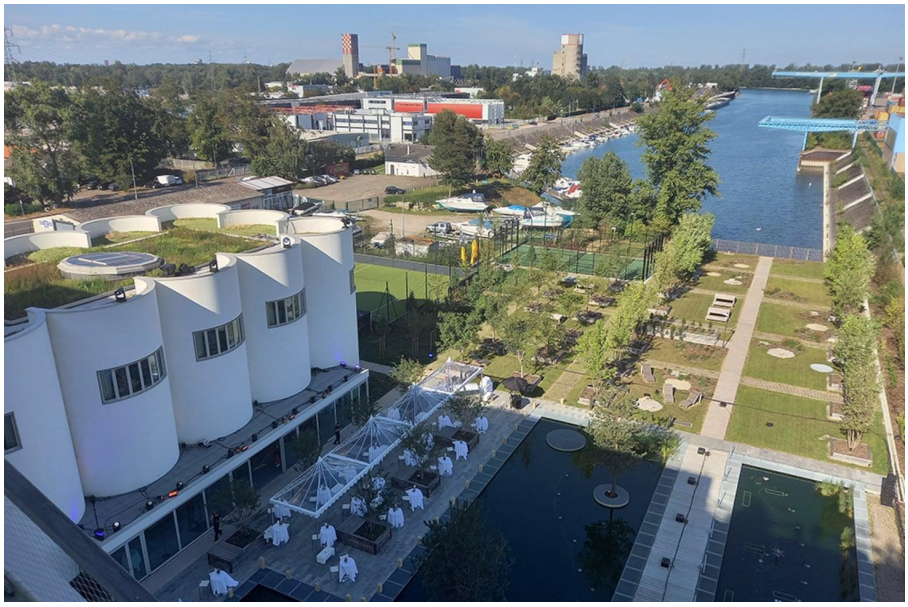

Christian Robischon

Siège mondial de Soprema à Strasbourg (vue sur le Rhin)

Hibiscus : derrière ce nom de plante aux propriétés pour la santé éprouvées, apparaissent les contours du nouveau projet de Soprema. Son objectif ? Développer de nouveaux matériaux de construction biosourcés afin de réduire la dépendance aux ressources fossiles et ainsi contribuer aux objectifs fixés par le « Green Deal » (Pacte vert pour l'Europe) dans le cadre de la stratégie globale de bio-économie fixée par l'Union européenne (UE). **Le budget alloué pour y parvenir est de 9,2 millions d'euros, dont 7,5 millions financés en partie par le programme Horizon Europe de l'UE** .

Dans son cahier des charges, Hibiscus s'est vu assigner un certain nombre d'objectifs, comme garantir une réduction de l'empreinte carbone des produits Soprema en favorisant l'économie circulaire, tout en maintenant des performances techniques conformes aux standards européens.

Un consortium de 11 acteurs européens

Soprema s'est entouré de onze partenaires européens issus d'horizons divers : **organismes de recherche et de technologie, PME et grands groupes industriels** . Y figurent quelques entreprises et organismes français,

1646 - CISION 373647797

Tous droits de reproduction et de représentation réservés au titulaire de droits de propriété intellectuelle. L'accès aux articles et le partage sont strictement limités aux utilisateurs autorisés.

comme Bioeconomy of Change, le CNRS & l'Université de Strasbourg, ou encore le CSTB.

Cinq produits innovants biosourcés pour l'enveloppe du bâtiment vont être développés : deux solutions d'étanchéité de toiture et deux autres d'isolation thermique et acoustique, et une solution de menuiserie.

Pour Soprema, l'objectif est d'atteindre, grâce à ces innovations, **une réduction de 25% de son empreinte carbone à horizon 2029** , tout en conservant des performances techniques « équivalentes et conformes aux standards européens ».

1646 - CISION 373647797
Tous droits de reproduction et de représentation réservés au titulaire de droits de propriété intellectuelle.
L'accès aux articles et le partage sont strictement limités aux utilisateurs autorisés.

Presse écrite FRA

PROFESSION RECYCLEUR

Edition : **15 octobre 2025 P.7**
Famille du média : **Médias professionnels**
Périodicité : **Hebdomadaire**
Audience : **8200**
Sujet du média : **Industrie**



Journaliste : **-**
Nombre de mots : **235**

Matériaux de construction

Hibiscus, un projet européen pour verdir les matériaux du bâtiment



Les acteurs du projet Hibiscus

Bruxelles.- Le groupe Soprema coordonne depuis septembre le projet Hibiscus, programme européen de recherche visant à développer de nouveaux matériaux de construction biosourcés. Soutenu à hauteur de 7,5 millions d'euros par la Commission européenne dans le cadre d'Horizon Europe et du partenariat Circular Bio-based Europe, ce projet de 9,2 millions d'euros associe onze partenaires européens, dont le CNRS, le CSTB, Fraunhofer et l'Université de Liège.

Moins de carbone, plus de circularité

L'objectif : réduire la dépendance du secteur du bâtiment aux ressources fossiles, tout en abaissant son empreinte carbone et en renforçant l'économie circulaire. Le projet Hibiscus se concentre sur les matériaux d'enveloppe du bâtiment, avec cinq innovations majeures :

- deux solutions d'étanchéité de toiture issues de la chimie du pin et d'huiles de cuisson usagées,
- deux isolants thermo-acoustiques à base d'huiles végétales, de lignine et de glucides,
- une solution pour la menuiserie, également fondée sur des composants biosourcés.

Ces matériaux pourront réduire de 25 % l'empreinte carbone d'ici 2029, tout en maintenant des performances techniques conformes aux normes européennes.

Au-delà de la substitution des matières fossiles, Hibiscus entend aussi valoriser les déchets organiques et encourager leur recyclage en boucle fermée, afin que les résidus de production ou de déconstruction puissent réintégrer la chaîne de fabrication.

1646 - CISION 9507699600524

Tous droits de reproduction et de représentation réservés au titulaire de droits de propriété intellectuelle. L'accès aux articles et le partage sont strictement limités aux utilisateurs autorisés.